

Gemeinsam



mit Menschen mit Behinderung
im Kreis Heinsberg

Im Teilhabekreis hast Du eine Stimme!



Fachtag aller Lokalen Teilhabekreise
der Region Heinsberg am 5. Mai 2023

Ein gemeinsames Projekt
von:



5. Mai: Fachtag der Lokalen Teilhabe-Kreise im Kreis Heinsberg

6. Mai: KoKoBe Peer-Beratung beim Kreativ-Markt der Lebenshilfe Heinsberg

17. Juni: CSD in Wegberg



Koordinierungs-, Kontakt- und
Beratungsangebote für Menschen
mit geistiger Behinderung



VORWORT

Liebe Leserin, lieber Leser,

dieses Jahr findet endlich wieder der Tag der Begegnung vom LVR statt.
Und zwar draußen. Und nicht mehr online wie in den letzten Jahren.
Der Tag der Begegnung ist Europas größtes Fest für Menschen mit
und ohne Behinderungen.

Er findet am Samstag, 17. Juni 2023, statt.

Merken Sie sich doch schon mal den Termin und kommen Sie vorbei!

Dieses Jahr findet der Tag der Begegnung in Köln-Deutz direkt am Rhein statt.

Am Kennedy-Ufer in Köln-Deutz.

Da wo der Rhein-Boulevard mit seinen Treppenstufen ist.

Dort sind auch große Büro-Gebäude des LVR.

Wir feiern auf der großen Wiesenfläche

und auf dem Gelände rund um die LVR-Gebäude.

Es gibt wieder viele Stände mit Mitmach-Aktionen.

Die KoKoBe hat einen großen Stand und auch die Peer-Beratung ist da.

Wir vom LVR-Dezernat Soziales freuen uns,

wenn Sie uns an unserem Stand besuchen.

Bei uns gibt es Infos zum LVR und zu der Unterstützung
für Menschen mit Behinderung.

Beim Wohnen oder bei der Arbeit und den Werkstätten.

Und: Sie können bei uns Schlüsselanhänger basteln.

Dabei unterstützen uns Menschen aus den Alexianer Werkstätten Köln
und den Gemeinnützigen Werkstätten Köln.

Außerdem gibt es beim Tag der Begegnung eine große Musik-Bühne.

Hier treten mehrere Bands auf.

Die Veranstaltung ist barrierefrei und kostenlos.

Mehr Informationen zum Tag der Begegnungen gibt es auf

www.tag-der-begegnung.lvr.de

Ihr

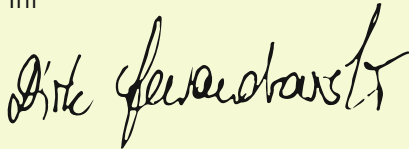

Dirk Lewandrowski
LVR-Dezernent Soziales

Ein Dezernent ist ein Chef.

Herr Lewandrowski ist Chef von 800 Mitarbeiterinnen und Mitarbeitern.

Sie kümmern sich um die Hilfen für Menschen mit Behinderung.



Informationen zu den Leistungen des LVR für Menschen mit Behinderung
finden Sie auf www.soziales.lvr.de.

Die richtige Ansprechperson finden Sie auf www.rav.lvr.de und auf www.beratungskompass.lvr.de

Impressum

Landschaftsverband Rheinland

LVR-Dezernat Soziales

50663 Köln, Tel 0221 809-0

Redaktion: Martina Krause, LVR, Jill Wagner, LVR

Gestaltung: Horst Wagner, LVR

Termine: KoKoBe

Text: LVR-Dezernat Soziales und KoKoBe

Druck: Gronenberg GmbH, Wiehl

Was bedeuten diese Zeichen?

 Das Kalender-Blatt bedeutet: Datum, an dem die Veranstaltung stattfindet.

 Der Notiz-Block bedeutet: Information. Hier gibt es mehr Informationen zu der Veranstaltung. Zum Beispiel, wo man anrufen kann oder ob es etwas kostet.

 Die Uhr bedeutet: Uhr-Zeit, zu der die Veranstaltung beginnt und endet.

 Das Haus bedeutet: Ort, an dem die Veranstaltung stattfindet. Zum Beispiel im Pfarr-Heim, im Schwimm-Bad oder in der KoKoBe.

 Das tanzende Paar bedeutet: Veranstaltung. Hier steht, welche Veranstaltungen es gibt, zum Beispiel Frühstück, Kegeln oder Freizeitgruppe.

 Der Rollstuhl bedeutet: Barrierefreier Ort. Menschen mit einer körperlichen Behinderung können die Veranstaltung ohne fremde Hilfe besuchen.

Rote Schrift bedeutet: Wiederholungs-Termine, die regelmäßig zur selben Zeit und am selben Ort stattfinden.



**Sa.
01.04.**

15:00 - 18:00

Repair Café

Das Hückelhovener Repair Café findet in den Räumlichkeiten bei Kathis Pedalotreff statt. Hier können Sie Kleinmöbel, Elektrogeräte, Spielzeug oder Fahrräder abgeben und diese werden fachkundig repariert.

Die Reparatur ist kostenlos. Notwendige Ersatzteile müssen besorgt und bezahlt werden!

Bei Kathis Pedalotreff der ViaNobis - Die Eingliederungshilfe
Dr. Ruben-Straße 10
41836 Hückelhoven

Bitte beachten Sie, dass Geräte zur Reparatur nur bis 17:00 Uhr abgegeben werden können.

**So.
02.04.**

10:00 - 18:00

Festa Portuguesa

Stadtfest Heinsberg mit verkaufsoffenem Sonntag.

Informationen

www.heinsberg.de

Heinsberg Innenstadt

14:00

Ostereierschießen der Schützenbruderschaft St. Peter und Paul Palenberg

Informationen

www.uebach-palenberg.de

Schützenheim

Otto-von-Hubach-Straße
52531 Übach-Palenberg

14:30 - 16:00

Ein Streifzug durch 1200 Jahre Beecker Geschichte

Tauchen Sie mit der Gästeführerin Alwine Storms in die 1.200 Jahre alte Geschichte von Beeck ein. Sie hören von der Beecker Schlitzohrigkeit, Kurioses von einem Blitzeinschlag und die Geschichte vom Zimmermann. Sie erzählt von vergangenen Ritualen und der strengen Gerichtsbarkeit.

Information

www.alwine-storms.de

Erwachsene: 5 €; Kinder: 3 €

Wegberg-Beeck - vor dem Eingang der Kirche

Holtumer Straße 25
41844 Wegberg

18:00 - ca. 20:00

Gästeführung „Dremmener Jätzkes am Abend“

Bei diesem Abendspaziergang durch die südlichen Gässchen von Dremmen erwarten Sie enge Durchlässe, weite Ausblicke, überraschende Einblicke sowie Geschichte und Geschichten des alten Dorfes.

Information

Therese Wasch
Tel.: 02452 - 939455
www.westblicke.de
5,00€

Kirche

Lambertusstraße
52525 Heinsberg-Dremmen



**Di.
04.04.**

16:00 - 18:00

Offene Beratung ohne Anmeldung - ein Angebot der EUTB®, Ergänzende unabhängige Teilhabeberatung für den Kreis Heinsberg

Beratung ohne Termin und sofort offene Fragen klären. Zusätzlich zu den normalen Beratungszeiten stehen Ihnen dafür diese Zeiten zur Verfügung. Die EUTB® berät alle Menschen zu allen Fragen der Rehabilitation und Teilhabe. Wir möchten Ihnen dabei helfen, selbstbestimmt zu leben und Ihre eigenen Entscheidungen zu treffen. Dazu geben wir Ihnen alle wichtigen Informationen und stehen als Lotsen an Ihrer Seite! Die Beratung ist vertraulich.

Kontakt:
Telefonnummer:
02433 - 93 999 36
www.eutb-hs.de
kostenlos

EUTB® für den Kreis Heinsberg
Jülicher Straße 13
41836 Hückelhoven

**10:00 - 13:00 und
14:30 - 18:00**

"Offener Treff" im Bürgertreff in Geilenkirchen

Zeit für Gesellschaft, zum gegenseitigen Kennenlernen und zum Erzählen!

Kein Eintritt. Kaffee, Tee und Kaltgetränke gegen eine Spende.

Bürgertreff in Geilenkirchen
Friedlandplatz 6
52511 Geilenkirchen

**Mi.
05.04.**

14:30 - 16:00

Demenz-Café

Einfach mal reden. Einladung zum Gesprächskreis für Angehörige mit Demenz.

Wir laden Sie herzlich zur kostenfreien Teilnahme in entspannter Atmosphäre bei Kaffee und Kuchen ein. Die Treffen, die von unserer Pflegeberaterin begleitet werden, finden in kleiner Runde statt. Während der Treffen bieten wir die Betreuung ihrer dementen Angehörigen durch unsere Mitarbeiter an.

Anmeldung und Information:

Frau Gerda Schiffer
Tel. 02433 9037614
@: gerda.schiffer@st-gereon.info

Kostenfrei

St. Gereon Seniorendienste Hückelhoven

Räume der Tagespflege
Ratheim
Steinstraße 2
41836 Hückelhoven-Ratheim

15:00 - 17:30

Kaffeeklatsch im Pedalotreff

Gelegenheit für gemeinsames Kaffee trinken in gemütlicher Runde. Zeit zum gegenseitigen Kennenlernen, zum Erzählen und zum Entspannen.

Information und Anmeldung:

Melanie von Heel
Telefonnummer:
02433 - 30 54 1220

Getränke gegen eine kleine Spende

Pedalotreff der ViaNobis - Die Eingliederungshilfe

Dr. Ruben-Straße 10
41836 Hückelhoven



**Do.
06.04.**

09:00 - 11:00

Offene Beratung ohne Anmeldung - ein Angebot der EUTB®, Ergänzende unabhängige Teilhabeberatung für den Kreis Heinsberg

Beratung ohne Termin und sofort offene Fragen klären. Zusätzlich zu den normalen Beratungszeiten stehen Ihnen dafür diese Zeiten zur Verfügung. Die EUTB® berät alle Menschen zu allen Fragen der Rehabilitation und Teilhabe. Wir möchten Ihnen dabei helfen, selbstbestimmt zu leben und Ihre eigenen Entscheidungen zu treffen. Dazu geben wir Ihnen alle wichtigen Informationen und stehen als Lotsen an Ihrer Seite! Die Beratung ist vertraulich.

Kontakt:
Telefonnummer:
02433 - 93 999 36
www.eutb-hs.de
kostenlos

EUTB® für den Kreis Heinsberg
Jülicher Straße 13
41836 Hückelhoven

09:30 - 12:00

Mehrgeneratives Osterfrühstück

Anmeldung
Tel.: 02451-2781

Mehrgenerationenhaus
Konrad-Adenauer-Platz 1
im Jugendzentrum der Stadt
Übach-Palenberg
52531 Übach-Palenberg

14:30 - 18:00

"Offener Treff" im Bürgertreff in Geilenkirchen

Zeit für Gesellschaft, zum gegenseitigen Kennenlernen und zum Erzählen!

Kein Eintritt. Kaffee, Tee und Kaltgetränke gegen eine Spende.

Bürgertreff in Geilenkirchen
Friedlandplatz 6
52511 Geilenkirchen

**Sa.
08.04.**

14:00

Osterkaffee der AWO Palenberg

Anmeldung
Herr Holländer
Tel.: 02451 - 49311

Tagesstätte Barbarastraße
52531 Übach-Palenberg

**So.
09.04.**

ganztägig

Ostereiersuche während der Fahrt mit der Selfkantbahn

An den beiden Ostertagen, Sonntag, 09. und Montag, 10. April, können sich die kleinen Gäste erstmals aktiv an der Ostereiersuche beteiligen, die der Osterhase extra für sie versteckt hat.

Auf der Fahrt von Schierwaldenrath nach Gillrath halten die Züge auf freiem Feld am Bedarfshaltepunkt Gelindchen für ca. 10 Minuten an. In dieser Zeit können sich die Kinder auf der Suche nach versteckten Ostereiern begeben und wer ein "goldenes Ei" findet, bekommt vom Osterhasen eine kleine Zusatzüberraschung.

Weitere Informationen und Fahrkarten erhältlich unter: www.selfkantbahn.de

Bitte beachten Sie, dass für die Ostereiersuche nur die Dampfzüge ab Schierwaldenrath buchbar sind.

52538 Gangelt-Schierwaldenrath



**Mo.
10.04.**

ganztägig

Ostereiersuche während der Fahrt mit der Selfkantbahn

An den beiden Ostertagen, Sonntag, 09. und Montag, 10. April, können sich die kleinen Gäste erstmals aktiv an der Ostereiersuche beteiligen, die der Osterhase extra für sie versteckt hat.

Auf der Fahrt von Schierwaldenrath nach Gillrath halten die Züge auf freiem Feld am Bedarfshaltepunkt Gelindchen für ca. 10 Minuten an. In dieser Zeit können sich die Kinder auf der Suche nach versteckten Ostereiern begeben und wer ein "goldenes Ei" findet, bekommt vom Osterhasen eine kleine Zusatzüberraschung.

Weitere Informationen und Fahrkarten erhältlich unter: www.selfkantbahn.de

Bitte beachten Sie, dass für die Ostereiersuche nur die Dampfzüge ab Schierwaldenrath buchbar sind.

52538 Gangelt-Schierwaldenrath

**Di.
11.04.**

16:00 - 18:00

Offene Beratung ohne Anmeldung - ein Angebot der EUTB®, Ergänzende unabhängige Teilhabeberatung für den Kreis Heinsberg
siehe 04.04.

siehe 04.04.

EUTB® für den Kreis Heinsberg
siehe 04.04.

10:00 - 13:00 und
14:30 - 18:00

"Offener Treff" im Bürgertreff in Geilenkirchen
siehe 04.04.

siehe 04.04.

Bürgertreff in Geilenkirchen
siehe 04.04.

**Mi.
12.04.**

14:30 - 15:30

KoKoBe-Sprechzeit mit Peer-Beratung in der Lebenshilfe-Werkstatt in Erkelenz
Offenes Beratungsangebot der KoKoBe mit Peer-Beratung.

Information:
Denise Lison
Tel.: 02452 - 1557105
@: d.lison@kokobe-hs.de
Christina Hostenbach
Tel.: 02433 - 9399930
@: c.hostenbach@kokobe-hs.de
kostenfrei

Lebenshilfe Heinsberg e.V.
Werkstätten
Betrieb 4
Brüsseler Allee 18a
41812 Erkelenz

15:00 - 17:30

Kaffeeklatsch im Pedalotreff
siehe 05.04.

siehe 05.04.

Pedalotreff der ViaNobis - Die Eingliederungshilfe
siehe 05.04.

**Do.
13.04.**

13:30 - 14:30

KoKoBe-Sprechzeit mit Peer-Beratung im Rathaus Wegberg
Beratungsangebot der KoKoBe mit Peer-Beratung. Anmeldung erforderlich!

Anmeldung und Information:
Anmeldung und Information:
Denise Lison
Tel.: 02452 - 1557105
@: d.lison@kokobe-hs.de
Christina Hostenbach
Tel.: 02433 - 9399930
@: c.hostenbach@kokobe-hs.de
kostenfrei

Rathaus Wegberg
Rathausplatz 25
41844 Wegberg



**Do.
13.04.**
(Fortsetzung)

18:00

**Lokaler Teilhabe Kreis
Geilenkirchen**
Bürger und Bürgerinnen mit und ohne Behinderung aus Geilenkirchen setzen sich für Teilhabe in Geilenkirchen ein. Interessierte sind herzlich Willkommen!

Anmeldung und Information:
Christina Hostenbach,
KoKoBe für den Kreis
Heinsberg Tel.: 02433 - 93
999 30 oder
c.hostenbach@kokobe-hs.de
oder Nicole Abels,
Gemeindesozialarbeiterin für
die Region Heinsberg e.V.
Tel.: 02451 - 48 20 889, gsa-
gk@caritas-hs.de
kostenlos

**Wird bei der Anmeldung
bekannt gegeben**
52511 Geilenkirchen

09:00 - 11:00

**Offene Beratung ohne Anmeldung -
ein Angebot der EUTB®,
Ergänzende unabhängige
Teilhabeberatung für den Kreis
Heinsberg**
siehe 06.04.

siehe 06.04.

**EUTB® für den Kreis
Heinsberg**
siehe 06.04.

14:30 - 18:00

**"Offener Treff" im Bürgertreff in
Geilenkirchen**
siehe 06.04.

siehe 06.04.

**Bürgertreff in
Geilenkirchen**
siehe 06.04.

**So.
16.04.**

17:00 - ca. 18:30

**„Bierbrauen – früher und heute“
barrierefreie Führung mit
Verkostung**
Nach einem kleinen Rundgang durch die historische Altstadt zur Braugeschichte kehren wir im Braukeller ein. Dort widmen wir uns der Braukunst und lernen das Rurtaler Bier mit allen Sinnen kennen.

Anmeldung und Information
Therese Wasch
Tel.: 02452 - 939455
www.westblicke.de
5,00€ plus Verkostung

**Marktsäule auf dem
Roßtorplatz**
41849 Wassenberg

**Mo.
17.04.**

17:30 - 19:00

**Ju-Jitsu Training ab 12 Jahre beim
Ju-Jitsu Team Kihaku Dremmen**
Menschen mit Behinderung sind zu einem Probetraining herzlich willkommen.

Informationen:
www.kihaku-dremmen.de

**Sporthalle der
Gesamtschule Heinsberg**
Parkstr. 19
52525 Heinsberg-Oberbruch

**Di.
18.04.**

16:00 - 18:00

**Offene Beratung ohne Anmeldung -
ein Angebot der EUTB®,
Ergänzende unabhängige
Teilhabeberatung für den Kreis
Heinsberg**
siehe 04.04.

siehe 04.04.

**EUTB® für den Kreis
Heinsberg**
siehe 04.04.



Di.
18.04.
(Fortsetzung)

16:00

Die EUTB® informiert...zum Thema Erwerbsminderungsrente

Die EUTB®, Ergänzende unabhängige Teilhabeberatung für den Kreis Heinsberg organisiert eine Informationsveranstaltung zum Thema Erwerbsminderungsrente. Hier geht es um Fragen wie zum Beispiel: "Was genau ist eine Erwerbsminderungsrente?", "Welche Voraussetzungen muss ich erfüllen, um diese beantragen zu können?" oder "Kann ich mir zusätzlich noch was dazu verdienen?"

Der Referent Herr Kotzott von der Deutschen Rentenversicherung Rheinland erklärt die wichtigsten Fakten zum Thema und steht an diesem Tag für Ihre Fragen zur Verfügung.

Die Veranstaltung richtet sich an alle Interessierten. Um Anmeldung wird gebeten bei der EUTB® für den Kreis Heinsberg: 02433 - 93 999 36 oder kontakt@eutb-hs.de **kostenfrei**

Martin Luther Gemeindehaus
Mühlenstraße 4-8
41812 Erkelenz
♿

10:00 - 13:00 und
14:30 - 18:00

"Offener Treff" im Bürgertreff in Geilenkirchen
siehe 04.04.

siehe 04.04.

Bürgertreff in Geilenkirchen
siehe 04.04.
♿

Mi.
19.04.

14:30 - 15:30

KoKoBe Sprechzeiten mit Peer-Beratung in den Lebenshilfe Werkstätten in Heinsberg und Oberbruch

Offenes Beratungsangebot der KoKoBe mit Peer-Beratung.

Information:
Information:
Denise Lison
Tel.: 02452 - 1557105
@: d.lison@kokobe-hs.de
Christina Hostenbach
Tel.: 02433 - 9399930
@: c.hostenbach@kokobe-hs.de
kostenfrei

Lebenshilfe Heinsberg e.V.
Werkstätten
Betrieb 2
Richard-Wagner-Str. 5
52525 Heinsberg-Oberbruch
und
Betrieb 3
Borsigstr. 86a
52525 Heinsberg
♿

19:30 - 21:30

Ju-Jutsu Training ab 16 Jahre beim Ju-Jutsu Team Kihaku Dremmen
Menschen mit Behinderung sind zu einem Probetraining herzlich willkommen!

Informationen
www.kihaku-dremmen.de

Sporthalle der Grundschule Dremmen
Marienstr. 23
52525 Heinsberg-Dremmen

15:00 - 17:30

Kaffeeklatsch im Pedalotreff
siehe 05.04.

siehe 05.04.

Pedalotreff der ViaNobis - Die Eingliederungshilfe
siehe 05.04.
♿

Do.
20.04.

09:00 - 11:00

Offene Beratung ohne Anmeldung - ein Angebot der EUTB®, Ergänzende unabhängige Teilhabeberatung für den Kreis Heinsberg
siehe 06.04.

siehe 06.04.

EUTB® für den Kreis Heinsberg
siehe 06.04.
♿

14:30 - 18:00

"Offener Treff" im Bürgertreff in Geilenkirchen
siehe 06.04.

siehe 06.04.

Bürgertreff in Geilenkirchen
siehe 06.04.
♿



**Fr.
21.04.**

17:00 - 18:30

Ju-Jitsu Training für Kinder (7 - 12 Jahre) beim Ju-Jitsu Team Kihaku Dremmen

Kinder mit Behinderung sind zu einem Probetraining herzlich willkommen.

Informationen

www.kihaku-dremmen.de

Sporthalle der Grundschule Dremmen

Marienstr. 23
52525 Heinsberg-Dremmen

19:30

inclusio meets music

Livemusik in der Oerather Mühle

Oerather Mühle

Roermonder Str. 36
41812 Erkelenz

**Sa.
22.04.**

10:00 - 11:30

Bambini-Training beim Ju-Jitsu Team Kihaku Dremmen

Kinder mit Behinderung sind zu einem Probetraining herzlich willkommen!

Informationen

www.kihaku-dremmen.de

Sporthalle der Grundschule Dremmen

Marienstr. 23
52525 Heinsberg-Dremmen

14:30

Besichtigung "Besucherbergwerk Schacht 3"

des Vereins für Denkmalpflege und Landschaftsschutz e.V. im Kreis Heinsberg.

Anmeldung:

Herr Landscheidt

Tel.: 02451 - 43317

14,00€

Am Schacht 3

41836 Hückelhoven

18:00 - ca. 19:30

„Wassenberg zur Ritterzeit“ Kostümführung

Bei dieser Abendführung finden Kinder ab 7 Jahren spannende Antworten auf ihre Fragen zur Ritterzeit. Kann auch als Kindergeburtstag gebucht werden.

Anmeldung und Information

Therese Wasch

Tel.: 02452 - 939455

www.westblicke.de

Kinder 3,00€, Erwachsene

5,00€

Parkplatz am Roßtor

Patersgraben
41849 Wassenberg

**So.
23.04.**

11:00 - ca. 14:00

„Raderlebnistour: Mordroute“

Grenzüberschreitende Radtour gespickt mit Mordgeschichten (ca. 30km).

Informationen

Kuni Bürgens

Tel.: 02452 - 87222

www.westblicke.de

5,00€

Marktplatz

Brauereistraße 2
52525 Waldfeucht-Haaren

14:00 - ca. 15:30

„Lügentour: Das kann doch nicht wahr sein – oder?“

Amüsante Stadtführung mit wahren Begebenheiten, unglaublichen Geschichten und viel Phantasie, bei der Sie selbst entscheiden: Wahr oder gelogen?

Informationen

Anette Tanz

Tel.: 02452 - 64839

www.westblicke.de

5,00€

Brunnen

Markt 13
52525 Heinsberg

14:30 - 15:45

Die Geschichte von Schloss Tüschbroich

Die Gästeführerin Alwine Storms erzählt die Geschichte vom Schloss. Sie erfahren allgemeines zum Mühlenwesen und Details zu den beiden Wassermühlen. An der Ulrichskapelle können Sie den drei Sagen lauschen, die sich um diese Kapelle ranken.

Information

www.alwine-storms.de

Erwachsene: 5 €; Kinder: 3 €

Vor dem Restaurant der Tüschbroicher Mühle,

Gerderhahner Straße 1
41844 Wegberg

17:30

Landesliga Handball Damen

Information

VfR Übach-Palenberg

Handball e.V.

Tel.: 0151 - 59168020

Sporthalle Barbarastraße

52531 Übach-Palenberg



**Mo.
24.04.**

17:30 - 19:00

Ju-Jitsu Training ab 12 Jahre beim Ju-Jitsu Team Kihaku Dremmen Informationen: siehe 17.04.
siehe 17.04.

Sporthalle der Gesamtschule Heinsberg
siehe 17.04.

**Di.
25.04.**

16:00 - 18:00

Offene Beratung ohne Anmeldung - ein Angebot der EUTB@, Ergänzende unabhängige Teilhabeberatung für den Kreis Heinsberg siehe 04.04. siehe 04.04.

EUTB@ für den Kreis Heinsberg
siehe 04.04.

10:00 - 13:00 und
14:30 - 18:00

"Offener Treff" im Bürgertreff in Geilenkirchen siehe 04.04.
siehe 04.04.

Bürgertreff in Geilenkirchen
siehe 04.04.

**Mi.
26.04.**

15:00 - 17:30

Kaffeeklatsch im Pedalotreff siehe 05.04. siehe 05.04.

Pedalotreff der ViaNobis - Die Eingliederungshilfe
siehe 05.04.

19:30 - 21:30

Ju-Jitsu Training ab 16 Jahre beim Ju-Jitsu Team Kihaku Dremmen Informationen siehe 19.04.

Sporthalle der Grundschule Dremmen
siehe 19.04.

19:00

Jazz-Abend im Bürgertreff Kein Eintritt. Kaltgetränke gegen eine Spende.
Live-Musik im Bürgertreff - Hören Sie die Klänge von Jazz-Musik und verweilen Sie gerne mit einem Kaltgetränk bei uns. Wir freuen uns auf Ihren Besuch!

Bürgertreff Geilenkirchen
Friedlandplatz 6
52511 Geilenkirchen

**Do.
27.04.**

09:00 - 11:00

Offene Beratung ohne Anmeldung - ein Angebot der EUTB@, Ergänzende unabhängige Teilhabeberatung für den Kreis Heinsberg siehe 06.04.
siehe 06.04.

EUTB@ für den Kreis Heinsberg
siehe 06.04.

14:30 - 18:00

"Offener Treff" im Bürgertreff in Geilenkirchen siehe 06.04.
siehe 06.04.

Bürgertreff in Geilenkirchen
siehe 06.04.

**Fr.
28.04.**

17:00 - 18:30

Ju-Jitsu Training für Kinder (7 - 12 Jahre) beim Ju-Jitsu Team Kihaku Dremmen Informationen siehe 21.04.
siehe 21.04.

Sporthalle der Grundschule Dremmen
siehe 21.04.

**Sa.
29.04.**

10:00 - 11:30

Bambini-Training beim Ju-Jitsu Team Kihaku Dremmen Informationen siehe 22.04.
siehe 22.04.

Sporthalle der Grundschule Dremmen
siehe 22.04.



**So.
30.04.**

11:00 - ca. 12:00

„Lustwandeln durch Schloss und Mühle“

Im Kostüm der adligen Dame schmeichelt die Gästeführerin Ihren Sinnen.

Information

Berti Davids-Heinrichs
Tel.: 02451 - 9116435
www.westblicke.de
6,00€

Schloss Zweibrüggen

Schlossparkplatz
Zweibrüggen 40
52531 Übach-Palenberg

11:00 - 15:00

Auf den Spuren von Wassertürmen

Kommen Sie mit der Gästeführerin Alwine Storms auf eine 36 km und ca. 4 Stunden langen Fahrradtour. Auf der vier Wassertürme ihre Geschichte erzählen. Wassertürme sind heute nur noch vereinzelt in Betrieb. Statt sie abzubauen gab es jedoch für viele Türme eine neue Verwendung, z. B. als Wohnraum oder als Funkstation. Durch die Unterdenkmalstellung sind viele Wassertürme zum Kulturgut aufgestiegen. Sogar einen Wasserturm, der nie fertig gebaut wurde, besichtigen wir auf dieser Tour.

Information

www.alwine-storms.de
Erwachsene: 8 €; Kinder: 5 €

Wegberg-Uevekoven - Parkplatz

Kreiswasserwerk,
Am Wasserwerk 5
41844 Wegberg

14:00 - ca. 15:30

„Waldfeucht, Wallrundwanderung“

Bei einem gemütlichen Spaziergang entlang der malerischen Wallwege durch das historische Waldfeucht können Sie Geschichte und Geschichten erleben - teils in Mundart.

Informationen

Kuni Bürgens
Tel.: 02452 - 87222
www.westblicke.de
5,00€

Rathaus

Lambertusstraße 13
52525 Waldfeucht

17:00 - ca. 18:00

„Hebammenflucht und Hexenbrand“ Naturtheater an historischen Orten

Am Verlorenturm trifft die geflüchtete Hebamme Similde auf die eifrigste Befürworterin der Hexenbrände. Es ist ausgerechnet ihre Schwester Marie...

Anmeldung und Information

Berti Davids-Heinrichs und
Therese Wasch
Tel.: 02452 - 939455
www.westblicke.de
12,00€

Verlorenturm

Parkstraße
41849 Wassenberg

**Mo.
01.05.**

10:00 - 16:00

Familienstag des SV 09 Scherpenseel-Grothenrath

Informationen

www.uebach-palenberg.de

Sportplatz Scherpenseel

Scheleberg
52531 Übach-Palenberg

12:00

Familienfest der St. Rochus Schützenbruderschaft Boscheln

Informationen:

www.uebach-palenberg.de

Schützenheim Boscheln

Roermonder Str. 128
52531 Übach-Palenberg

16:00 - 17:30

„Auf den Spuren von Anton Raky“

Der Tiefbohrpionier trug Anfang des 20. Jahrhunderts dank seines Erfindergeistes und äußerst großzügigen Charakters viel zum wirtschaftlichen Aufschwung der Stadt Erkelenz bei.

Anmeldung und Information

Simone Palloni
Tel.: 0172 - 2179607
www.westblicke.de
5,00€

Konrad-Adenauer-Platz 1

41812 Erkelenz



**Di.
02.05.**

16:00 - 18:00

Offene Beratung ohne Anmeldung - ein Angebot der EUTB®, Ergänzende unabhängige Teilhabeberatung für den Kreis Heinsberg siehe 04.04.

EUTB® für den Kreis Heinsberg siehe 04.04.

10:00 - 13:00 und
14:30 - 18:00

"Offener Treff" im Bürgertreff in Geilenkirchen siehe 04.04.

Bürgertreff in Geilenkirchen siehe 04.04.

**Mi.
03.05.**

9:00 - 10:00

KoKoBe-Sprechzeit mit Peer-Beratung im Rathaus Geilenkirchen
Offenes Beratungsangebot der KoKoBe mit Peer-Beratung.

Information:
Information:
Denise Lison
Tel.: 02452 - 1557105
@: d.lison@kokobe-hs.de
C. Hostenbach
Tel.: 02433 - 9399930
@: c.hostenbach@kokobe-hs.de

Rathaus Geilenkirchen
Raum 101
Markt 9
52511 Geilenkirchen

kostenfrei

14:30 - 15:30

KoKoBe-Sprechzeit mit Peer-Beratung in der Rurtal-Schule
Beratungsangebot der KoKoBe Kreis Heinsberg mit Peer-Beratung .

Anmeldung und Information:
Rurtal-Schule
Tel.: 02452 - 96700
kostenfrei

Rurtal-Schule
Parkstr. 23
52525 Heinsberg-Oberbruch

14:30 - 16:00

Demenz-Café
siehe 05.04.

Anmeldung und Information:
siehe 05.04.

St. Gereon Seniorendienste Hückelhoven
siehe 05.04.

19:30 - 21:30

Ju-Jitsu Training ab 16 Jahre beim Ju-Jitsu Team Kihaku Dremmen
siehe 19.04.

Informationen
siehe 19.04.

Sporthalle der Grundschule Dremmen
siehe 19.04.

15:00 - 17:30

Kaffeeklatsch im Pedalotreff
siehe 05.04.

siehe 05.04.

Pedalotreff der ViaNobis - Die Eingliederungshilfe
siehe 05.04.

**Do.
04.05.**

09:00 - 11:00

Offene Beratung ohne Anmeldung - ein Angebot der EUTB®, Ergänzende unabhängige Teilhabeberatung für den Kreis Heinsberg siehe 06.04.

EUTB® für den Kreis Heinsberg siehe 06.04.

14:00 - 15:00

KoKoBe-Sprechzeit mit Peer-Beratung in der Kreisverwaltung
Offenes Beratungsangebot der KoKoBe mit Peer-Beratung in der Kreisverwaltung Heinsberg.

Information:
Denise Lison
Tel.: 02452 - 1557105
@: d.lison@kokobe-hs.de
Christina Hostenbach
Tel.: 02433 - 9399930
@: c.hostenbach@kokobe-hs.de
kostenfrei

Kreisverwaltung Heinsberg
Raum 139
Valkenburger Str. 39
52525 Heinsberg



Do.
04.05.
(Fortsetzung)

14:30 - 18:00

"Offener Treff" im Bürgertreff in Geilenkirchen
siehe 06.04.

siehe 06.04.

Bürgertreff in Geilenkirchen
siehe 06.04.

Fr.
05.05.

09:00 - 16:00

Fachtag der Lokalen Teilhabe-Kreise im Kreis Heinsberg
Schirmherr: Landrat Stephan Pusch

Informationen:
www.caritas-heinsberg.de

Kreisverwaltung Heinsberg
Valkenburger Str. 45
52525 Heinsberg

17:00 - 18:30

Ju-Jutsu Training für Kinder (7 - 12 Jahre) beim Ju-Jutsu Team Kihaku Dremmen
siehe 21.04.

Informationen
siehe 21.04.

Sporthalle der Grundschule Dremmen
siehe 21.04.

17:00 - 21:00

Abendmarkt
Der Wassenberger Abendmarkt lädt Sie zu einem kulinarischen Spaziergang im historischen Ambiente auf den Roßtorplatz und auf der Graf-Gerhard-Straße ein. Füllen Sie Ihren Einkaufskorb mit regionalen Köstlichkeiten und genießen Sie die ansässige Gastronomie.

Information
www.wassenberg-erleben.de

Roßtorplatz und Graf-Gerhard-Straße
41849 Wassenberg

Sa.
06.05.

10:00 - 11:30

Bambini-Training beim Ju-Jutsu Team Kihaku Dremmen
siehe 22.04.

Informationen
siehe 22.04.

Sporthalle der Grundschule Dremmen
siehe 22.04.

11:00 - 17:00

Kreativmarkt der Lebenshilfe Heinsberg
Kreatives, Köstliches, Livemusik, Kindersachen-Flohmarkt, Spiel und Spaß für kleine Gäste.

Informationen:
www.lebenshilfe-heinsberg.de

Lebenshilfe Heinsberg e.V.
Richard-Wagner-Str. 5
52525 Heinsberg

14:00

Bike n`BBQ in Erkelenz
2023 findet zum zweiten Mal die Veranstaltung "Bike 'n' BBQ" statt. Das ganze Wochenende laden zahlreiche Aktionen zum Verweilen in der Stadt ein. Die Innenstadt präsentiert sich nahezu autofrei, frühlingshaft geschmückt und mit vielfältigem Programm. Es gibt eine riesige Aktionsfläche für Kinder am Kölner Tor. Das Bühnenprogramm auf dem Markt bietet erstklassige Live-Musik am Samstagabend und Sonntagnachmittag und Live-Cooking mit dem Grillweltmeister rund um die Uhr. Die lokale Gastronomie widmet sich dem Thema BBQ (=Barbecue/Grillen) auf dem Marktplatz mit vielen leckeren Spezialitäten.

Informationen
www.erkelenz.de

Kölnerstraße vom Amtsgericht bis zum Alten Rathaus
41812 Erkelenz



**Sa.
06.05.**
(Fortsetzung)

18:00 - ca. 19:00 Uhr

„Missionshaus Loherhof“
Ehemaliges Kloster mit Schul-, Sport-, Golf- und Energiekonzept.

Information
Berti Davids-Heinrichs
Tel.: 02451 - 9116435
www.westblicke.de
5,00€

Pater-Briers-Weg 85
52511 Geilenkirchen

15:00 - 18:00

Repair Café
siehe 01.04.

siehe 01.04.

Bei Kathis Pedalotreff der ViaNobis - Die Eingliederungshilfe
siehe 01.04.

**So.
07.05.**

13:00 - 18:00

Bike n BBQ in Erkelenz
Heute mit verkaufsoffenem Sonntag.

Informationen
www.erkelenz.de

Kölnerstraße vom Amtsgericht bis zum Alten Rathaus
41812 Erkelenz

**Mo.
08.05.**

17:30 - 19:00

Ju-Jutsu Training ab 12 Jahre beim Ju-Jutsu Team Kihaku Dremmen
siehe 17.04.

Informationen:
siehe 17.04.

Sporthalle der Gesamtschule Heinsberg
siehe 17.04.

**Di.
09.05.**

16:00 - 18:00

Offene Beratung ohne Anmeldung - ein Angebot der EUTB®, Ergänzende unabhängige Teilhabeberatung für den Kreis Heinsberg
siehe 04.04.

siehe 04.04.

EUTB® für den Kreis Heinsberg
siehe 04.04.

18:00 - ca. 19:30

Lokaler Teilhabe-Kreis Erkelenz
Bürgerinnen und Bürger mit und ohne Behinderung setzen sich für mehr Teilhabe in Erkelenz ein. Interessierte sind herzlich willkommen!

Anmeldung und Information:
Denise Lison, KoKoBe Kreis Heinsberg
Tel.: 02452 - 1557105
@: d.lison@kokobe-hs.de
Judith Preis,
Gemeindesozialarbeiterin des Caritas-Verbandes für die Region Heinsberg e.V.
Tel.: 0172 - 2192144
@: gsa-weg@caritas-hs.de
kostenfrei

Wird bei der Anmeldung bekannt gegeben

10:00 - 13:00 und
14:30 - 18:00

"Offener Treff" im Bürgertreff in Geilenkirchen
siehe 04.04.

siehe 04.04.

Bürgertreff in Geilenkirchen
siehe 04.04.

**Mi.
10.05.**

14:30 - 15:30

KoKoBe-Sprechzeit mit Peer-Beratung in der Lebenshilfe-Werkstatt in Erkelenz
siehe 12.04.

Information:
siehe 12.04.

Lebenshilfe Heinsberg e.V.
siehe 12.04.

15:00 - 17:30

Kaffeeklatsch im Pedalotreff
siehe 05.04.

siehe 05.04.

Pedalotreff der ViaNobis - Die Eingliederungshilfe
siehe 05.04.



**Mi.
10.05.**
(Fortsetzung)

19:30 - 21:30

Ju-Jitsu Training ab 16 Jahre beim Ju-Jitsu Team Kihaku Dremmen
siehe 19.04.

Informationen
siehe 19.04.

Sporthalle der Grundschule Dremmen
siehe 19.04.

18:00

Lokaler Teilhabe Kreis Hückelhoven
Bürger und Bürgerinnen mit und ohne Behinderung aus Hückelhoven setzen sich für Teilhabe in Hückelhoven ein. Interessierte sind herzlich Willkommen!

Anmeldung und Information: Christina Hostenbach, KoKoBe für den Kreis Heinsberg
Tel.: 02433 - 93 999 30, c.hostenbach@kokobe-hs.de oder Nicole Abels, Gemeindesozialarbeiterin für die Region Heinsberg e.v.
Tel.: 02451 - 48 20 889, gsa-gk@caritas-hs.de
kostenlos

Wird bei der Anmeldung bekannt gegeben
41836 Hückelhoven

**Do.
11.05.**

09:00 - 11:00

Offene Beratung ohne Anmeldung - ein Angebot der EUTB®, Ergänzende unabhängige Teilhabeberatung für den Kreis Heinsberg
siehe 06.04.

siehe 06.04.

EUTB® für den Kreis Heinsberg
siehe 06.04.

13:30 - 14:30

KoKoBe-Sprechzeit mit Peer-Beratung im Rathaus Wegberg
siehe 13.04.

Anmeldung und Information:
siehe 13.04.

Rathaus Wegberg
siehe 13.04.

19:30

Vorsorgevollmacht / Betreuungsverfügung
Sie erhalten Informationen darüber, wie ratsam es ist, rechtzeitig, solange man gesund ist, Vorsorge zu treffen.
Eine Veranstaltung der Arbeitsgemeinschaft der Betreuungsvereine des Kreises Heinsberg in Zusammenarbeit mit der Anton-Heinen-Volkshochschule.

Anmeldung und Information
AWO Kreisverband Heinsberg
Tel.: 02452 - 182760
@: btv@ao-hs.de
Diakonieverein Düren-Jülich-Heinsberg e.V.
Tel.: 02431 - 946520
@: kramer@diakonie-juelich.de
Lebenshilfe
Betreuungsverein für den Kreis Heinsberg e.V.
Tel.: 02452 - 9672780
@: betreuungsverein@lebenshilfe-heinsberg.de
SKFM e.V. Region Heinsberg
Tel.: 02431 - 96000
@: d.taube@skfm-region-hs.de
kostenfrei

Berufskolleg
Westpromenade 2
41812 Erkelenz

14:30 - 18:00

"Offener Treff" im Bürgertreff in Geilenkirchen
siehe 06.04.

siehe 06.04.

Bürgertreff in Geilenkirchen
siehe 06.04.



**Fr.
12.05.**

18:00 - 22:00
12. - 14.5.

**Burgspektakel Wassenberg -
Mittelalter erleben!**

Erleben Sie vom 12. bis zum 14. Mai 2023 Mittelalter hautnah: Schwertkämpfe, Heerlager, mehr als 40 Marktstände, Gaukler, Falkner, Künstlerinnen und Künstler, Speis und Trank.

Informationen und Tickets
www.wassenberg-erleben.de

Tickets an der Tageskasse an der Ecke Kirchstraße/Küstersgässchen.

Rund um die Burg Wassenberg

Kirchstraße
41849 Wassenberg

**Sa.
13.05.**

10:00 - 11:30

Bambini-Training beim Ju-Jutsu Team Kihaku Dremmen
siehe 22.04.

Informationen
siehe 22.04.

Sporthalle der Grundschule Dremmen
siehe 22.04.

20:00

La Fontaine Party
Es ist soweit... die La Fontaine geht in die nächste Runde.

Tickets
Auto-Service Twardowski, Industriestraße 11, 41844 Wegberg Reisebüro Scholz, Beecker Str. 62, 41844 Wegberg
Aral Wegberg, Beecker Str. 77, 41844 Wegberg
Online:
www.la-fontaine-wegberg.de
18,00€

Forum Wegberg
Burgstr. 6
41844 Wegberg

11:00 - 22:00

**Burgspektakel Wassenberg -
Mittelalter erleben!**
siehe Infos 12.5.

Rund um die Burg Wassenberg
Kirchstraße
41849 Wassenberg

14:00

Muttertagsfeier der AWO Palenberg
Informationen
AWO Palenberg
Herr Gerd Holländer
Tel.: 02451 - 49311

Tagesstätte BarbarasträÙe
52531 Übach-Palenberg

**So.
14.05.**

11:00 - 15:30

Wassermühlenwanderung
Das wunderschöne Naturschutzgebiet Maas-Schwalm-Nette mit seinen Feucht- und Waldgebieten ist wie geschaffen für eine Wanderung mit der Gästeführerin Alwine Storms. Die 9 km lange und ca. 4,5 stündige Tour beginnt bei der Holzmühle, welche noch ein großes eisernes Wasserrad besitzt. Unser Weg führt weiter zur Buschmühle und anschließend zur nahe gelegenen Schrofmmühle. Die im Wald gelegene Molzmühle ist unser nächstes Ziel. Im malerischen Örtchen Schwalm mit seinen reetgedeckten Häusern, legen wir bei der Gaststätte Timmermanns eine Rast ein. Gestärkt geht es dann durch Wald und Feld zurück zum Ausgangspunkt. Zu den einzelnen Mühlen erhalten sie viele interessante Informationen.

Information
www.alwine-storms.de
Erwachsene 8,00€

Holzmühle
Hospitalstraße
41844 Wegberg



So.
14.05.
(Fortsetzung)

11:00 - 18:00

**Burgspektakel Wassenberg -
Mittelalter erleben!**
siehe Infos 12.5.

**Rund um die Burg
Wassenberg**
Kirchstraße
41849 Wassenberg

Mo.
15.05.

17:30 - 19:00

**Ju-Jitsu Training ab 12 Jahre beim
Ju-Jitsu Team Kihaku Dremmen** **Informationen:**
siehe 17.04.

**Sporthalle der
Gesamtschule Heinsberg**
siehe 17.04.

Di.
16.05.

16:00 - 18:00

Offene Beratung ohne Anmeldung - siehe 04.04.
ein Angebot der EUTB®,
Ergänzende unabhängige
Teilhabeberatung für den Kreis
Heinsberg
siehe 04.04.

**EUTB® für den Kreis
Heinsberg**
siehe 04.04.
♿

10:00 - 13:00 und
14:30 - 18:00

"Offener Treff" im Bürgertreff in siehe 04.04.
Geilenkirchen
siehe 04.04.

**Bürgertreff in
Geilenkirchen**
siehe 04.04.
♿

Mi.
17.05.

14:30 - 15:30

**KoKoBe Sprechzeiten mit Peer-
Beratung in den Lebenshilfe** **Information:**
Werkstätten in Heinsberg und siehe 19.04.
Oberbruch
siehe 19.04.

Lebenshilfe Heinsberg e.V.
siehe 19.04.
♿

19:30 - 21:30

Ju-Jitsu Training ab 16 Jahre beim **Informationen**
Ju-Jitsu Team Kihaku Dremmen siehe 19.04.

**Sporthalle der Grundschule
Dremmen**
siehe 19.04.

15:00 - 17:30

Kaffeeklatsch im Pedalotreff siehe 05.04.

**Pedalotreff der ViaNobis -
Die Eingliederungshilfe**
siehe 05.04.
♿

Do.
18.05.

12:00 - 20:00

Angrillen/ Vatertag der AWO **Informationen**
Boscheln Tel.: 02404 - 86341

AWO Boscheln
Roermonder Str. 177
52531 Übach-Palenberg

15:00

Königsvogelschuss der St. **Informationen**
Sebastianus Schützenbruderschaft www.uebach-palenberg.de
Übach

Pfarrzentrum Übach
Kirchplatz
52531 Übach-Palenberg

Fr.
19.05.

17:00 - 18:30

Ju-Jitsu Training für Kinder (7 - 12 **Informationen**
Jahre) beim Ju-Jitsu Team Kihaku siehe 21.04.
Dremmen
siehe 21.04.

**Sporthalle der Grundschule
Dremmen**
siehe 21.04.

Sa.
20.05.

10:00 - 11:30

Bambini-Training beim Ju-Jitsu **Informationen**
Team Kihaku Dremmen siehe 22.04.

**Sporthalle der Grundschule
Dremmen**
siehe 22.04.



**So.
21.05.**

11:00 - 21:00

Gartenzauber in Wassenberg

Ein Erlebnis für alle Gartenfreunde!
Die Gäste erwartet ein breitgefächertes Angebot an Pflanzen, Tipps zur Gartengestaltung, inspirierende Dekorationen, Vogelnisthäuschen, Insektenhotels sowie geführte Gartenpark-Spaziergänge.

Information

www.wassenberg-erleben.de

Pontorson-Platz

41849 Wassenberg

**Mo.
22.05.**

17:30 - 19:00

Ju-Jutsu Training ab 12 Jahre beim Ju-Jutsu Team Kihaku Dremmen
siehe 17.04.

Informationen:

siehe 17.04.

Sporthalle der Gesamtschule Heinsberg

siehe 17.04.

**Di.
23.05.**

16:00 - 18:00

Offene Beratung ohne Anmeldung - ein Angebot der EUTB®, Ergänzende unabhängige Teilhabeberatung für den Kreis Heinsberg
siehe 04.04.

siehe 04.04.

EUTB® für den Kreis Heinsberg

siehe 04.04.



18:00 - 19:30

Lokaler Teilhabe Kreis Gangelt
Bürger und Bürgerinnen mit und ohne Behinderung aus Gangelt setzen sich für Teilhabe in Gangelt ein. Interessierte sind herzlich Willkommen!

Anmeldung und Information: Mechthild Bose: Gemeindefsozialarbeiterin des Caritasverbandes für die Region Heinsberg e.V. Tel.: 02452 - 919087 oder gsa-hs@caritas-hs.de oder: Simon Jansen: EUTB® für den Kreis Heinsberg Tel.: 02433 - 93 999 36 oder s.jansen@eutb-hs.de

kostenlos

Wird bei der Anmeldung bekannt gegeben

52538 Gangelt



10:00 - 13:00 und
14:30 - 18:00

"Offener Treff" im Bürgertreff in Geilenkirchen
siehe 04.04.

siehe 04.04.

Bürgertreff in Geilenkirchen

siehe 04.04.



**Mi.
24.05.**

15:00 - 17:30

Kaffeeklatsch im Pedalotreff
siehe 05.04.

siehe 05.04.

Pedalotreff der ViaNobis - Die Eingliederungshilfe

siehe 05.04.



19:30 - 21:30

Ju-Jutsu Training ab 16 Jahre beim Ju-Jutsu Team Kihaku Dremmen
siehe 19.04.

Informationen

siehe 19.04.

Sporthalle der Grundschule Dremmen

siehe 19.04.

**Do.
25.05.**

09:00 - 11:00

Offene Beratung ohne Anmeldung - ein Angebot der EUTB®, Ergänzende unabhängige Teilhabeberatung für den Kreis Heinsberg
siehe 06.04.

siehe 06.04.

EUTB® für den Kreis Heinsberg

siehe 06.04.





Do.
25.05.
(Fortsetzung)

18:00

Die EUTB® informiert...zum Thema Erwerbsminderungsrente

Die EUTB®, Ergänzende unabhängige Teilhabeberatung für den Kreis Heinsberg organisiert eine Informationsveranstaltung zum Thema Erwerbsminderungsrente.

Hier geht es um Fragen wie zum Beispiel: "Was genau ist eine Erwerbsminderungsrente?", "Welche Voraussetzungen muss ich erfüllen, um diese beantragen zu können?" oder "Kann ich mir zusätzlich noch was dazu verdienen?"

Der Referent Herr Kotzott von der Deutschen Rentenversicherung Rheinland erklärt die wichtigsten Fakten zum Thema und steht an diesem Tag für Ihre Fragen zur Verfügung.

Die Veranstaltung richtet sich an alle Interessierten. Um Anmeldung wird gebeten bei der EUTB® für den Kreis Heinsberg: 02433 - 93 999 36 oder kontakt@eutb-hs.de **kostenlos**

Haus Basten (Eingang Friedlandplatz)
Konrad-Adenauer-Straße 118
52511 Geilenkirchen

14:30 - 18:00

"Offener Treff" im Bürgertreff in Geilenkirchen
siehe 06.04.

siehe 06.04.

Bürgertreff in Geilenkirchen
siehe 06.04.

Fr.
26.05.

17:00 - 18:30

Ju-Jitsu Training für Kinder (7 - 12 Jahre) beim Ju-Jitsu Team Kihaku Dremmen
siehe 21.04.

Informationen
siehe 21.04.

Sporthalle der Grundschule Dremmen
siehe 21.04.

Sa.
27.05.

10:00 - 11:30

ganztägig

Bambini-Training beim Ju-Jitsu Team Kihaku Dremmen
siehe 22.04.

Kubb Mött des BSV Kubb Erkelenz im Pappelstadion Hetzerath
Das traditionsreiche Pfingstturnier geht in seine 10. Auflage. Seit einigen Jahren gibt es zum großen Kubb Turnier am Sonntag auch ein Mölkky Turnier am Samstag, welches das "Nordic Weekend" komplettiert. Eingeladen sind alle von 8 bis 80 Jahre und vom Hobbyspieler bis zum Weltmeister. Durch das Spielsystem bekommen alle genügend Spiele und jeder sein Erfolgserlebnis. Der Spaß und das Beisammensein stehen im Vordergrund.

Informationen
siehe 22.04.

Informationen
www.kubb-erkelenz.de

Sporthalle der Grundschule Dremmen
siehe 22.04.

Pappelstadion Hetzerath
Rurtalstraße
41812 Erkelenz-Hetzerath

So.
28.05.

ganztägig

Kubb Mött des BSV Kubb Erkelenz im Pappelstadion Hetzerath
siehe 27.05.

Informationen
siehe 27.05.

Pappelstadion Hetzerath
siehe 27.05.



**Di.
30.05.**

16:00 - 18:00

Offene Beratung ohne Anmeldung - ein Angebot der EUTB®, Ergänzende unabhängige Teilhabeberatung für den Kreis Heinsberg siehe 04.04.

EUTB® für den Kreis Heinsberg siehe 04.04.

19:00 - 21:00

Seniorenkino GK 60+
Inhalt des Films: „So kann es mit den Eltern einfach nicht weitergehen!“, denkt sich Maxime. Sein Vater Victor wird zunehmend zu einer Nervensäge, die mit sich, der Welt und dem Alter über Kreuz liegt. Seine Frau ist das genaue Gegenteil. Sie setzt ihn kurzerhand vor die Tür. Victor braucht definitiv Hilfe! Und Maxime hat eine Idee in die sein Vater einwilligt.

Anmeldung und Information Tel.: 02451 - 4906141
Der Eintritt ist frei. Es werden Kaltgetränke zum Selbstkostenpreis angeboten, ebenso wie frisch gemachtes Popcorn für 1,- Euro.

Aula der Städt. Realschule Gillesweg 1 52511 Geilenkirchen

10:00 - 13:00 und 14:30 - 18:00

"Offener Treff" im Bürgertreff in Geilenkirchen siehe 04.04.

Bürgertreff in Geilenkirchen siehe 04.04.

**Mi.
31.05.**

19:30 - 21:30

Ju-Jitsu Training ab 16 Jahre beim Ju-Jitsu Team Kihaku Dremmen Informationen siehe 19.04.

Sporthalle der Grundschule Dremmen siehe 19.04.

15:00 - 17:30

Kaffeeklatsch im Pedalotreff siehe 05.04.

Pedalotreff der ViaNobis - Die Eingliederungshilfe siehe 05.04.

**Do.
01.06.**

14:00 - 15:00

KoKoBe-Sprechzeit mit Peer-Beratung in der Kreisverwaltung Information: siehe 04.05.

Kreisverwaltung Heinsberg siehe 04.05.

09:00 - 11:00

Offene Beratung ohne Anmeldung - ein Angebot der EUTB®, Ergänzende unabhängige Teilhabeberatung für den Kreis Heinsberg siehe 06.04.

EUTB® für den Kreis Heinsberg siehe 06.04.

14:30 - 18:00

"Offener Treff" im Bürgertreff in Geilenkirchen siehe 06.04.

Bürgertreff in Geilenkirchen siehe 06.04.

**Fr.
02.06.**

17:00 - 18:30

Ju-Jitsu Training für Kinder (7 - 12 Jahre) beim Ju-Jitsu Team Kihaku Dremmen Informationen siehe 21.04.

Sporthalle der Grundschule Dremmen siehe 21.04.

17:00 - 21:00

Abendmarkt Information siehe 05.05.

Roßtorplatz und Graf-Gerhard-Straße siehe 05.05.



Fr.
02.06.
(Fortsetzung)

15:00 - 18:00

Repair Café
siehe 01.04.

siehe 01.04.

Bei Kathis Pedalotreff der ViaNobis - Die Eingliederungshilfe
siehe 01.04.

Sa.
03.06.

10:00 - 11:30

Bambini-Training beim Ju-Jutsu Team Kihaku Dremmen
siehe 22.04.

Informationen
siehe 22.04.

Sporthalle der Grundschule Dremmen
siehe 22.04.

ganztägig
3. - 4. Juni

Kultur & Genuss Festival in Heinsberg
Ein facettenreiches Programm rund um das Thema Kultur und Genuss zeigt den Besucherinnen und Besuchern die fast unsichtbar gewordene Geschichte der Stadt und lässt den verfallenen schönen Charme der „oberen“ Hochstraße wieder aufleben.

Informationen
www.heinsberg.de

Hochstraße
52525 Heinsberg

15:00 - 18:00

Repair Café
siehe 01.04.

siehe 01.04.

Bei Kathis Pedalotreff der ViaNobis - Die Eingliederungshilfe
siehe 01.04.

So.
04.06.

Kultur- und Genussfestival in Heinsberg
Abschluss des Projektes „Kultur ohne Barrieren“ der Lebenshilfe Heinsberg rund um das Museumscafé Samocca Heinsberg.

Informationen:
www.lebenshilfe-heinsberg.de

Obere Hochstraße
52525 Heinsberg

14:30 - 16:30

Dalheimer Klostertour
Nehmen sie sich 2 Stunden Zeit und kommen sie mit der ausgebildeten und zertifizierten Gästeführerin Alwine Storms auf einen Spaziergang zum ehemaligen Kloster St. Ludwig und zum Dalheimer Kloster welche im wunderschönen Naturpark „de Meinweg“ liegen. Es wird ein Spaziergang durch die 100jährige Geschichte von St. Ludwig und der noch älteren vom Dalheimer Kloster. Sie hören von einem großzügigen Edelherrn, von fleißigen Patres, die oft unter sehr schwierigen Umständen leben und arbeiten mussten, vom strengen Internatsleben sowie von adeligen Töchtern und verfallenen Sitten.

Information
www.alwine-storms.de
Erwachsene: 5 €; Kinder: 3 €

Dalheimer Mühle
Mühlenstraße 15
41844 Wegberg

Mo.
05.06.

17:30 - 19:00

Ju-Jutsu Training ab 12 Jahre beim Ju-Jutsu Team Kihaku Dremmen
siehe 17.04.

Informationen:
siehe 17.04.

Sporthalle der Gesamtschule Heinsberg
siehe 17.04.



Mo.
05.06.
(Fortsetzung)

18:00

Die EUTB® informiert...zum Thema Erwerbsminderungsrente

Die EUTB®, Ergänzende unabhängige Teilhabeberatung für den Kreis Heinsberg organisiert eine Informationsveranstaltung zum Thema Erwerbsminderungsrente.

Hier geht es um Fragen wie zum Beispiel: "Was genau ist eine Erwerbsminderungsrente?", "Welche Voraussetzungen muss ich erfüllen, um diese beantragen zu können?" oder "Kann ich mir zusätzlich noch was dazu verdienen?"

Der Referent Herr Kotzott von der Deutschen Rentenversicherung Rheinland erklärt die wichtigsten Fakten zum Thema und steht an diesem Tag für Ihre Fragen zur Verfügung.

Die Veranstaltung richtet sich an alle Interessierten. Um Anmeldung wird gebeten bei der EUTB® für den Kreis Heinsberg: 02433 - 93 999 36 oder kontakt@eutb-hs.de **kostenlos**

Pfarrhaus St. Mariä Himmelfahrt

Am Stadtrain 3
41849 Wassenberg
♿

Di.
06.06.

16:00 - 18:00

Offene Beratung ohne Anmeldung - ein Angebot der EUTB®, Ergänzende unabhängige Teilhabeberatung für den Kreis Heinsberg siehe 04.04.

EUTB® für den Kreis Heinsberg siehe 04.04.
♿

10:00 - 13:00 und
14:30 - 18:00

"Offener Treff" im Bürgertreff in Geilenkirchen siehe 04.04.

Bürgertreff in Geilenkirchen siehe 04.04.
♿

Mi.
07.06.

9:00 - 10:00

KoKoBe-Sprechzeit mit Peer-Beratung im Rathaus Geilenkirchen siehe 03.05.

Information: siehe 03.05.

Rathaus Geilenkirchen siehe 03.05.
♿

14:30 - 15:30

KoKoBe-Sprechzeit mit Peer-Beratung in der Rurtal-Schule siehe 03.05.

Anmeldung und Information: siehe 03.05.

Rurtal-Schule siehe 03.05.

14:30 - 16:00

Demenz-Café siehe 05.04.

Anmeldung und Information: siehe 05.04.

St. Gereon Seniorendienste Hückelhoven siehe 05.04.
♿

19:30 - 21:30

Ju-Jitsu Training ab 16 Jahre beim Ju-Jitsu Team Kihaku Dremmen siehe 19.04.

Informationen siehe 19.04.

Sporthalle der Grundschule Dremmen siehe 19.04.

15:00 - 17:30

Kaffeeklatsch im Pedalotreff siehe 05.04.

siehe 05.04.

Pedalotreff der ViaNobis - Die Eingliederungshilfe siehe 05.04.
♿



**Do.
08.06.**

14:00 - 22:00 Uhr

Lambertusmarkt in Erkelenz

Zum 46. Mal ist der Lambertusmarkt die Top-Veranstaltung in Erkelenz. Fünf Tage lang gibt es ein volles Programm zum Nulltarif. Spätestens mit dem Fassanstich am Donnerstag um 14 Uhr füllt sich die Innenstadt. Jeden Abend wird erstklassige musikalische Unterhaltung auf der Bühne geboten. Mit dazu gehört die traditionelle Frühlkirmes, zu der mehr als 100 Schausteller einladen.

Informationen

www.stadthalle-erkelenz.de

Markt und Innenstadt

41812 Erkelenz

**Fr.
09.06.**

17:00 - 18:30

Ju-Jutsu Training für Kinder (7 - 12 Jahre) beim Ju-Jutsu Team Kihaku Dremmen

siehe 21.04.

Informationen

siehe 21.04.

Sporthalle der Grundschule Dremmen

siehe 21.04.

14:00 - 22:00 Uhr

Lambertusmarkt in Erkelenz

siehe 08.06.

Informationen

siehe 08.06.

Markt und Innenstadt

siehe 08.06.

**Sa.
10.06.**

10:00 - 11:30

Bambini-Training beim Ju-Jutsu Team Kihaku Dremmen

siehe 22.04.

Informationen

siehe 22.04.

Sporthalle der Grundschule Dremmen

siehe 22.04.

14:00 - 22:00 Uhr

Lambertusmarkt in Erkelenz

siehe 08.06.

Informationen

siehe 08.06.

Markt und Innenstadt

siehe 08.06.

14:00

Frühlingsfest der AWO Palenberg

Informationen

Herr Gerd Holländer
Tel.: 02451 - 49311

Tagesstätte Barbarastraße

52531 Übach-Palenberg

**So.
11.06.**

14:00 - 22:00 Uhr

Lambertusmarkt in Erkelenz

siehe 08.06.

Informationen

siehe 08.06.

Markt und Innenstadt

siehe 08.06.

**Mo.
12.06.**

14:00 - 22:00 Uhr

Lambertusmarkt in Erkelenz

siehe 08.06.

Informationen

siehe 08.06.

Markt und Innenstadt

siehe 08.06.

17:30 - 19:00

Ju-Jutsu Training ab 12 Jahre beim Ju-Jutsu Team Kihaku Dremmen

siehe 17.04.

Informationen:

siehe 17.04.

Sporthalle der Gesamtschule Heinsberg

siehe 17.04.

**Di.
13.06.**

11:00 - 14:00

Wir begrüßen die Special Olympics Teilnehmer aus Spanien in der Gemeinde Gangelt

Zwei Tage lang trainieren die Sportlerinnen und Sportler bei uns, bevor es weiter geht zu dem offiziellen Spielen in Berlin.

Informationen:

www.gangelt.de
www.lebenshilfe-heinsberg.de

Gesamtschule Gangelt-Selfkant

Mercatorstr. 25
52538 Gangelt



Di.
13.06.
(Fortsetzung)

16:00 - 18:00

Offene Beratung ohne Anmeldung - ein Angebot der EUTB®, Ergänzende unabhängige Teilhabeberatung für den Kreis Heinsberg siehe 04.04.

EUTB® für den Kreis Heinsberg siehe 04.04.
♿

10:00 - 13:00 und
14:30 - 18:00

"Offener Treff" im Bürgertreff in Geilenkirchen siehe 04.04.

Bürgertreff in Geilenkirchen siehe 04.04.
♿

Mi.
14.06.

14:30 - 15:30

KoKoBe-Sprechzeit mit Peer-Beratung in der Lebenshilfe-Werkstatt in Erkelenz siehe 12.04.

Information: siehe 12.04.

Lebenshilfe Heinsberg e.V. siehe 12.04.
♿

15:00 - 17:30

Kaffeeklatsch im Pedalotreff siehe 05.04.

siehe 05.04.

Pedalotreff der ViaNobis - Die Eingliederungshilfe siehe 05.04.
♿

18:30 - ca. 20:00

Lokaler Teilhabe-Kreis Heinsberg Bürgerinnen und Bürger mit und ohne Behinderung setzen sich für mehr Teilhabe in Heinsberg ein. Interessierte sind herzlich willkommen!

Anmeldung und Information Denise Lison, KoKoBe Kreis Heinsberg
Tel.: 02452 - 1557105
@: d.lison@kokobe-hs.de
Mechthild Bose, Gemeindefachkraft des Caritasverbandes f. d. Region Heinsberg e.V.
Tel.: 02452 - 919087
@: gsa-hs@caritas-hs.de
kostenfrei

Wird bei der Anmeldung bekannt gegeben
♿

19:30 - 21:30

Ju-Jitsu Training ab 16 Jahre beim Ju-Jitsu Team Kihaku Dremmen siehe 19.04.

Informationen siehe 19.04.

Sporthalle der Grundschule Dremmen siehe 19.04.

Do.
15.06.

09:00 - 11:00

Offene Beratung ohne Anmeldung - ein Angebot der EUTB®, Ergänzende unabhängige Teilhabeberatung für den Kreis Heinsberg siehe 06.04.

EUTB® für den Kreis Heinsberg siehe 06.04.
♿

14:30 - 18:00

"Offener Treff" im Bürgertreff in Geilenkirchen siehe 06.04.

Bürgertreff in Geilenkirchen siehe 06.04.
♿

Fr.
16.06.

17:00 - 18:30

Ju-Jitsu Training für Kinder (7 - 12 Jahre) beim Ju-Jitsu Team Kihaku Dremmen siehe 21.04.

Informationen siehe 21.04.

Sporthalle der Grundschule Dremmen siehe 21.04.



**Sa.
17.06.**

"ALLE UNSERE KINDER SIND UNS SEHR WICHTIG"

Eine Veranstaltung der Biker & Triker Freunde ohne Grenzen Selfkant e.V. zur Unterstützung der stationären Kinder- und Jugendeinrichtung in Wassenberg. Grundgedanke: Alle Kinder brauchen unsere Unterstützung, denn sie sind unsere Zukunft. Schirmherrschaft: Bürgermeister Marcel Maurer

Informationen:
<http://www.btfog.de/>

Automobile Sodermanns
Auf dem Taubenkamp 12
41849 Wassenberg

2. CSD im Kreis Heinsberg

Informationen
www.vielfaltmitherz.de

Wegberg

10:00 - 11:30

Bambini-Training beim Ju-Jutsu Team Kihaku Dremmen
siehe 22.04.

Informationen
siehe 22.04.

Sporthalle der Grundschule Dremmen
siehe 22.04.

11:00 - 20:15

LVR Tag der Begegnung
Der "Tag der Begegnung" ist zurück: Der LVR lädt auf seine eigenen Flächen in Köln-Deutz zu Europas größtem Fest für Menschen mit und ohne Behinderungen ein. Das bedeutet: In unmittelbarer Nähe zum Rheinufer, am Landeshaus des LVR, sowie auf umliegendem Areal gibt es wieder viel zu entdecken, zum Mitmachen und auch zum Mitfeiern. Seid dabei!

Informationen
www.inklusion-erleben.lvr.de

LVR
Köln-Deutz

17:00

Grillfest der Löschgruppe Scherpenseel

Informationen
www.uebach-palenberg.de

Gerätehaus Scherpenseel
Grothenrather Straße
52531 Übach-Palenberg-Scherpenseel

19:00

Kasalla live
Planschemalöör und Rhythmusportgruppe

Tickets
www.ticketmaster.de

Marktplatz
52525 Heinsberg

20:00

Schützenfest/ Königsball der Schützenbruderschaft St. Franziskus Marienberg

Informationen
www.uebach-palenberg.de

Parkplatz Naherholungsgebiet
In der Schley
52531 Übach-Palenberg

**So.
18.06.**

ganztägig

NEW City-Lauf in Erkelenz
Zum 24. Mal findet der jährliche NEW-Citylauf in der Erkelenzer Innenstadt statt. Immer mehr Menschen schnüren ihre Laufschuhe, um bei dem Lauf rund um die Lambertuskirche dabei zu sein. Jeder kann sich anmelden und in der jeweiligen Altersklasse auf unterschiedlichen Distanzen starten. Alle Läuferinnen und Läufer, die das Ziel erreichen, erhalten ein T-Shirt.

Informationen
www.tv-erkelenz.de

Start: Altes Rathaus Markt
41812 Erkelenz



**Mo.
19.06.**

17:30 - 19:00

Ju-Jutsu Training ab 12 Jahre beim Ju-Jutsu Team Kihaku Dremmen **Informationen:**
siehe 17.04.

Sporthalle der Gesamtschule Heinsberg
siehe 17.04.

**Di.
20.06.**

16:00 - 18:00

Offene Beratung ohne Anmeldung - ein Angebot der EUTB@, Ergänzende unabhängige Teilhabeberatung für den Kreis Heinsberg siehe 04.04.

EUTB@ für den Kreis Heinsberg
siehe 04.04.

10:00 - 13:00 und
14:30 - 18:00

"Offener Treff" im Bürgertreff in Geilenkirchen siehe 04.04.

Bürgertreff in Geilenkirchen
siehe 04.04.

**Mi.
21.06.**

14:30 - 15:30

KoKoBe Sprechzeiten mit Peer-Beratung in den Lebenshilfe Werkstätten in Heinsberg und Oberbruch **Information:**
siehe 19.04.

Lebenshilfe Heinsberg e.V.
siehe 19.04.

15:00 - 17:30

Kaffeeklatsch im Pedalotreff siehe 05.04.

Pedalotreff der ViaNobis - Die Eingliederungshilfe
siehe 05.04.

19:30 - 21:30

Ju-Jutsu Training ab 16 Jahre beim Ju-Jutsu Team Kihaku Dremmen **Informationen**
siehe 19.04.

Sporthalle der Grundschule Dremmen
siehe 19.04.

**Do.
22.06.**

09:00 - 11:00

Offene Beratung ohne Anmeldung - ein Angebot der EUTB@, Ergänzende unabhängige Teilhabeberatung für den Kreis Heinsberg siehe 06.04.

EUTB@ für den Kreis Heinsberg
siehe 06.04.

14:30 - 18:00

"Offener Treff" im Bürgertreff in Geilenkirchen siehe 06.04.

Bürgertreff in Geilenkirchen
siehe 06.04.

**Fr.
23.06.**

17:00 - 18:30

Ju-Jutsu Training für Kinder (7 - 12 Jahre) beim Ju-Jutsu Team Kihaku Dremmen **Informationen**
siehe 21.04.

Sporthalle der Grundschule Dremmen
siehe 21.04.

**Sa.
24.06.**

10:00 - 11:30

Bambini-Training beim Ju-Jutsu Team Kihaku Dremmen **Informationen**
siehe 22.04.

Sporthalle der Grundschule Dremmen
siehe 22.04.



**Sa.
24.06.**
(Fortsetzung)

14:00 - 17:00

Kunstaussstellung im Pedalotreff

An diesem Tag können Sie eine Kunstaussstellung aus selbst hergestellten Holz-Skulpturen sehen. Menschen mit einem Handicap haben an der Erstellung der Gesichter lange vorher gearbeitet und stellen diese vor. Kommen Sie vorbei und verweilen Sie auch gerne bei einer Tasse Kaffee bei uns!

Weitere Informationen und Anmeldung:
Melanie von Heel
Telefonnummer:
02433 - 30 54 1220

Pedalotreff der ViaNobis-Die Eingliederungshilfe
Dr. Ruben-Straße 10
41836 Hückelhoven
♿

**Di.
27.06.**

16:00 - 18:00

Offene Beratung ohne Anmeldung - ein Angebot der EUTB®, Ergänzende unabhängige Teilhabeberatung für den Kreis Heinsberg siehe 04.04.

EUTB® für den Kreis Heinsberg
siehe 04.04.
♿

10:00 - 13:00 und
14:30 - 18:00

"Offener Treff" im Bürgertreff in Geilenkirchen siehe 04.04.

Bürgertreff in Geilenkirchen
siehe 04.04.
♿

**Mi.
28.06.**

15:00 - 17:30

Kaffeeklatsch im Pedalotreff siehe 05.04.

Pedalotreff der ViaNobis - Die Eingliederungshilfe
siehe 05.04.
♿

**Do.
29.06.**

09:00 - 11:00

Offene Beratung ohne Anmeldung - ein Angebot der EUTB®, Ergänzende unabhängige Teilhabeberatung für den Kreis Heinsberg siehe 06.04.

EUTB® für den Kreis Heinsberg
siehe 06.04.
♿

14:30 - 18:00

"Offener Treff" im Bürgertreff in Geilenkirchen siehe 06.04.

Bürgertreff in Geilenkirchen
siehe 06.04.
♿



KoKoBe Koordinierungs-, Kontakt- und Beratungsangebote im Kreis Heinsberg

KoKoBe in Oberbruch:

Parkstr. 22 a
52525 Heinsberg
Tel.: 02452-1557105
@: d.lison@kokobe-hs.de
Ansprechpartnerin: Denise Lison

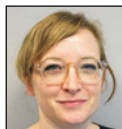

www.kokobe-hs.de

Die Beratung ist

- individuell • persönlich • unterliegt der Schweigepflicht • kostenlos

KoKoBe in Hückelhoven:

Jülicher Str. 13
41836 Hückelhoven
Tel.: 02433-9399930
@: c.hostenbach@kokobe-hs.de
Ansprechpartnerin: Christina Hostenbach



KoKoBe in Heinsberg:

Apfelstr. 33 a
52525 Heinsberg
Tel.: 02452-8609790

Sprechzeiten der KoKoBe Kreis Heinsberg

Werkstätten Lebenshilfe Heinsberg e.V.	Betriebe 1 + 2 Richard-Wagner-Str. 5, HS-Oberbruch und Betrieb 3 Borsigstr. 86a, Heinsberg	3. Mittwoch im Monat bitte Ort erfragen!	14:30 – 15:30 Uhr
Werkstätten Lebenshilfe Heinsberg e.V.	Betrieb 4 Brüsseler Allee 18a, Erkelenz	2. Mittwoch im Monat	14:30 – 15:30 Uhr
Rurtal-Schule Anmeldung in der Rurtal-Schule unter 02452 - 96700	Parkstr. 23, HS-Oberbruch	1. Mittwoch im Monat (außer in den Ferien)	13:30 – 14:30 Uhr
Rathaus Geilenkirchen	Markt 9, Geilenkirchen Raum 101, 1. Etage	1. Mittwoch im Monat (außer in den Ferien)	9:00 – 10:00 Uhr
Stadtverwaltung Erkelenz	Johannismarkt 17, Erkelenz Raum 104, 1. Etage	2. Dienstag im Monat (außer in den Ferien)	14:00 – 15:00 Uhr
Kreisverwaltung Heinsberg	Valkenburger Str. 45, Heinsberg Raum 139, 1. Etage	1. Donnerstag im Monat (außer in den Ferien)	14:00 – 15:00 Uhr
Rathaus Wegberg Nur mit vorheriger Anmeldung!	Rathausplatz 25, Wegberg Raum 413	jeden 2. Donnerstag im Monat	13:30 – 14:30 Uhr

KoKoBe – ein rheinlandweites Beratungsnetz des LVR

Der Landschaftsverband Rheinland (LVR) hat 2004 mit den KoKoBe im Rheinland ein flächendeckendes Beratungsnetz geknüpft. Hier finden vorwiegend Menschen mit geistiger Behinderung Unterstützung beim selbstständigen Leben und Anregung für die Freizeitgestaltung. Getragen werden die KoKoBe vor Ort von Verbänden verschiedener Träger der Behindertenhilfe.

Der Veranstaltungskalender „Gemeinsam“ wird finanziert vom LVR.

